

**Direzione Ambiente e Pianificazione Territoriale**  
**Servizio Gestione Rifiuti**

**REGISTRO IMPRESE CHE EFFETTUANO OPERAZIONI DI RECUPERO RIFIUTI**  
**TENUTO DALLA PROVINCIA DI ALESSANDRIA - ASSESSORATO AMBIENTE**  
 ai sensi dell'art. 216 D.Lgs. 152/2006

N° iscrizione **256** Data iscrizione **31.12.2017**  
 N° fascicolo **293/R** Data scadenza iscrizione **31.12.2022**  
 N° prot. eco. **48640** Data prot. eco. **02.07.2018**

<b>Sezione Dati Anagrafici</b>	Natura giuridica	<b>SRL</b>
	Ragione sociale	<b>BORGOGLIO ROTTAMI S.R.L.</b>
<b>Sede Legale</b>	Partita IVA / Codice fiscale	<b>01872400062</b>
	Codice ISTAT	<b>006003</b>
	Indirizzo	<b>VIA RANA, 107 - FRAZ. SPINETTA MARENGO</b>
	Località	<b>FRAZ. SPINETTA MARENGO</b>
	C.A.P.	<b>15100</b>
	Città	<b>ALESSANDRIA</b>
	Provincia	<b>AL</b>

<b>Sede Operativa</b>	Indirizzo	<b>ZONA IND. D5 - VIA RANA, 107 - FRAZ. SPINETTA MARENGO</b>
	Località	<b>FRAZ. SPINETTA MARENGO</b>
	C.A.P.	<b>15100</b>
	Città	<b>ALESSANDRIA</b>
	Provincia	<b>AL</b>
	Informazioni catastali	<b>FOGLIO 199 MAPPALE 164</b>

<b>Rappresentante Legale</b>	Nome	Luogo di nascita	Data di nascita	Indirizzo	C.A.P.	Città	Prov
	<b>BORGOGLIO PIER PAOLO</b>	<b>NOVI LIGURE (AL)</b>	<b>16.07.1955</b>	<b>V. CASCINAGROSSA 5/A</b>	<b>15122</b>	<b>ALESSANDRIA FRAZ. MANDROGNE</b>	

**SEZIONE DATI TECNICI**

<b>Prescrizioni</b>	GLI ALLEGATI 1 E 2 FORMANO PARTE INTEGRANTE DEL PRESENTE CERTIFICATO.  LA PLANIMETRIA DI CUI ALL'ALLEGATO 2 COSTITUISCE PRESCRIZIONE.
---------------------	---

<b>Recupero Materia</b>  D.M. 05/02/1998 All. 1 - Sub. All. 1	Codice attività	<b>M. 2. 1</b>
	Descrizione attività	<b>imballaggi, vetro di scarto e altri rifiuti e frammenti di vetro; rottami di vetro</b>
	Codice operazione	<b>R13</b>
	CER	
	160120	vetro
	170202	vetro
	191205	vetro
150107	imballaggi in vetro	
200102	vetro	

**Direzione Ambiente e Pianificazione Territoriale**  
**Servizio Gestione Rifiuti**

**REGISTRO IMPRESE CHE EFFETTUANO OPERAZIONI DI RECUPERO RIFIUTI**  
**TENUTO DALLA PROVINCIA DI ALESSANDRIA - ASSESSORATO AMBIENTE**  
 ai sensi dell'art. 216 D.Lgs. 152/2006

N° iscrizione **256**  
 N° fascicolo **293/R**  
 N° prot. eco. **48640**

Data iscrizione **31.12.2017**  
 Data scadenza iscrizione **31.12.2022**  
 Data prot. eco. **02.07.2018**

**SEZIONE DATI TECNICI**

**Recupero  
Materia**

Codice attività	<b>M. 3. 1</b>	
Descrizione attività	<b>rifiuti di ferro, acciaio e ghisa e, limitatamente ai cascami di lavorazione, i rifiuti identificati</b>	
Codice operazione	<b>R13</b>	<b>R4</b>
CER		
100299	rifiuti non specificati altrimenti	
120101	limatura e trucioli di materiali ferrosi	
120102	polveri e particolato di materiali ferrosi	
120199	rifiuti non specificati altrimenti	
150104	imballaggi metallici	
160117	metalli ferrosi	
170405	ferro e acciaio	
190102	materiali ferrosi estratti da ceneri pesanti	
190118	rifiuti della pirolisi, diversi da quelli di cui alla voce 19 01 17	
191202	metalli ferrosi	
200140	metallo	
Codice attività	<b>M. 3. 2</b>	
Descrizione attività	<b>rifiuti di metalli ferrosi o loro leghe e, limitatamente ai cascami di lavorazione i rifiuti</b>	
Codice operazione	<b>R13</b>	<b>R4</b>
CER		
110599	rifiuti non specificati altrimenti	
120103	limatura e trucioli di materiali non ferrosi	
170401	rame, bronzo e ottone	
170406	stagno	
191002	rifiuti di metalli non ferrosi	
120104	polveri e particolato di materiali non ferrosi	
150104	imballaggi metallici	
200140	metallo	
110501	zinco solido	
191203	metalli non ferrosi	
170402	alluminio	
170403	piombo	
170404	zinco	
170407	metalli misti	

**Direzione Ambiente e Pianificazione Territoriale**  
**Servizio Gestione Rifiuti**

**REGISTRO IMPRESE CHE EFFETTUANO OPERAZIONI DI RECUPERO RIFIUTI**  
**TENUTO DALLA PROVINCIA DI ALESSANDRIA - ASSESSORATO AMBIENTE**  
 ai sensi dell'art. 216 D.Lgs. 152/2006

N° iscrizione **256**  
 N° fascicolo **293/R**  
 N° prot. eco. **48640**

Data iscrizione **31.12.2017**  
 Data scadenza iscrizione **31.12.2022**  
 Data prot. eco. **02.07.2018**

**SEZIONE DATI TECNICI**

**Recupero  
Materia**

Codice attività	<b>M. 5. 1</b>	
Descrizione attività	<b>parti di autoveicoli, di veicoli a motore, di rimorchi e simili, risultanti da operazioni di</b>	
Codice operazione	<b>R13</b>	
CER		
160116	serbatoi per gas liquido	
160117	metalli ferrosi	
160118	metalli non ferrosi	
160122	componenti non specificati altrimenti	
160106	veicoli fuori uso, non contenenti liquidi né altre componenti pericolose	
Codice attività	<b>M. 5. 8</b>	
Descrizione attività	<b>spezzoni di cavo di rame ricoperto</b>	
Codice operazione	<b>R13 R4</b>	
CER		
160122	componenti non specificati altrimenti	
170411	cavi, diversi da quelli di cui alla voce 17 04 10	
160216	componenti rimossi da apparecchiature fuori uso, diversi da quelli di cui alla voce 16 02 15	
170401	rame, bronzo e ottone	
160118	metalli non ferrosi	
Codice attività	<b>M. 5.16</b>	
Descrizione attività	<b>apparati, apparecchi elettrici, elettrotecnici ed elettronici; rottami elettrici ed elettronici</b>	
Codice operazione	<b>R13</b>	
CER		
160216	componenti rimossi da apparecchiature fuori uso, diversi da quelli di cui alla voce 16 02 15	
200136	apparecchiature elettriche ed elettroniche fuori uso, diverse da quelle di cui alle voci 20 01 21, 20 01 23 e 20 01 35	
160214	apparecchiature fuori uso, diverse da quelle di cui alle voci da 16 02 09 a 16 02 13	

**F.TO Il Dirigente della Direzione**  
**Ambiente e Pianificazione**  
**Ing. Claudio COFFANO**

(Il presente documento è sottoscritto, omettendo la firma olografa,  
 esclusivamente con firma Digitale ai sensi degli artt. 20 e 21 del D.Lgs. 82/2005  
 che attribuiscono pieno valore probatorio)

# Provincia di Alessandria

## DIREZIONE AMBIENTE E PIANIFICAZIONE TERRITORIALE Servizio Gestione Rifiuti

### ISCRIZINE AL N. 256 DEL REGISTRO PROVINCIALE EX ART. 216 D.LGS. 152/2006 E S.M.I. - DITTA BORGOGGIO ROTTAMI S.R.L.- ALESSANDRIA. PRESCRIZIONI.

1 - Il quantitativo totale massimo di rifiuti ammesso alla messa in riserva istantanea è di tonnellate 2.440 (DUEMILAQUATTROCENTOQUARANTA). Il quantitativo totale massimo annuale di rifiuti ammesso al recupero è di 3.230 (TREMILADUECENTOTRENTA) tonnellate corrispondente alla CLASSE 5 del D.M. 350/98. Fatti salvi tali limiti complessivi le seguenti tipologie di rifiuti dovranno rispettare quanto segue:

- punto 2.1	R13	10 ton	max annuo	10 ton
- punto 3.1	R13	2.000 ton	max annuo	2.500 ton
- punto 3.2	R13	200 ton	max annuo	350 ton
- punto 5.1	R13	100 ton	max annuo	100 ton
- punto 5.8	R13	70 ton	max annuo	120 ton
- punto 5.16	R13	60 ton	max annuo	150 ton

2 - La ditta, nell'ambito della propria attività di recupero rifiuti e per quanto di pertinenza, deve attenersi alle nuove disposizioni tecniche di cui al D.M. 5 aprile 2006 n. 186 recante modifiche al D.M. 05/02/1998 e s.m.i.

3 - La ditta, nell'ambito della propria attività di recupero rifiuti e per quanto di pertinenza, deve inoltre attenersi alle disposizioni tecniche di cui al Regolamento UE n. 333/2011 del 31/03/2011 e di cui al Regolamento UE n. 715/2013.

4 - L'attività di messa in riserva dei RAEE (punto 5.16) dovrà avvenire conformemente al D.Lgs. 49/2014.

5 - L'attività di messa in riserva dei veicoli fuori uso e delle relative componenti (punto 5.1) dovrà avvenire conformemente al D.Lgs. 209/2003.

6 - Lo svolgimento delle operazioni di recupero deve essere effettuato nel rispetto dei limiti previsti dalla normativa nazionale e regionale in materia di Valutazione di Impatto Ambientale. In particolare il quantitativo massimo giornaliero di rifiuti sottoposti alle operazioni di recupero [R4] non può superare le 10 (dieci) tonnellate.

7 - I macchinari che possono essere utilizzati nell'attività di recupero rifiuti, oltre ai mezzi utilizzati per trasporto e caricamento, sono i seguenti:

- Trituratore per cavi marca GUIDETTI S.r.l. mod. TM2250;
- Cesoi marca Torneria Bergamini S.n.c. mod. ALLIGATOR B500;
- Pressa cesoi marca Taurus Blu Line mod. ACH 107 EH7L.

La modifica o la sostituzione dei sopraccitati macchinari deve essere preventivamente comunicata al Servizio Gestione Rifiuti della Provincia di Alessandria.

8 - Le varie tipologie di rifiuti all'atto della messa in riserva devono essere accuratamente mantenute separate e rese identificabili attraverso apposita cartellonistica indicante il codice CER di riferimento e devono essere distinguibili dalle eventuali materie prime ottenute dall'attività di recupero.

9 - Per la messa in riserva dei rifiuti dovranno essere utilizzate esclusivamente le aree e le strutture indicate nella planimetria di cui all'ALLEGATO 2.

10 - Lo stoccaggio in cumulo dei rifiuti deve essere effettuato in maniera tale da evitarne il franamento all'esterno del perimetro aziendale. Nel caso in cui i cumuli vengano realizzati nei pressi della recinzione gli stessi non devono superarne l'altezza.

11 - La pavimentazione della sede operativa, deve essere mantenuta in condizioni tali da garantire l'impermeabilità ed evitare la percolazione di qualsivoglia inquinante nel terreno sottostante.

12 - La ditta deve attenersi alle disposizioni di cui alla D.P.G.R. 20 febbraio 2006 n. 1/R così come modificata con D.P.G.R. 2 agosto 2006 n. 7/R e con D.P.G.R. 4 dicembre 2006 n. 13/R in materia di "Disciplina delle acque meteoriche di dilavamento e delle acque di lavaggio di aree esterne (L.R. 29 dicembre 2000 n. 61)". In particolare deve rispettare le prescrizioni contenute nell'atto di approvazione del piano di prevenzione e gestione delle acque meteoriche di dilavamento e delle acque di lavaggio di aree esterne, adottato dall'A.M.A.G. in data 11/06/2008.

13 - La ditta è tenuta al rispetto ed all'osservanza delle disposizioni legislative comunitarie, nazionali, regionali e delle disposizioni provinciali vigenti nonché al rispetto ed all'osservanza degli atti amministrativi inerenti le materie oggetto del presente certificato di iscrizione, emanati dalla Provincia di Alessandria in data successiva all'iscrizione della ditta al Registro Provinciale ex art. 216 D.Lgs. 152/06.

14 - L'efficacia della presente iscrizione è subordinata ad ogni eventuale ulteriore adempimento e/o provvedimento autorizzativo necessario allo svolgimento dell'attività della ditta, derivante da normativa diversa da quella sulla gestione dei rifiuti, nonché di competenza di enti e/o soggetti diversi dalla Provincia di Alessandria. In particolare:

- la Ditta deve adempiere a quanto previsto dal D. Lgs. 20/02/2009 n. 23 – Attuazione della Direttiva 2006/117/Euratom, relativa alla sorveglianza ed al controllo delle spedizioni di rifiuti radioattivi e di combustibile nucleare esaurito utilizzando idonea strumentazione atta a rilevare i livelli di radioattività di tutti i rifiuti metallici in ingresso all'impianto.

15 - Qualunque evento successivo alla data della presente iscrizione che modifichi la completa disponibilità dei luoghi oggetto di comunicazione ex art. 216 D.Lgs. 152/06 e s.m.i. comporterà il divieto di prosecuzione dell'attività di recupero rifiuti.

16- Qualunque evento successivo alla data della presente iscrizione che modifichi l'idoneità del soggetto richiedente della ditta stessa comporterà il divieto di prosecuzione dell'attività di recupero rifiuti.

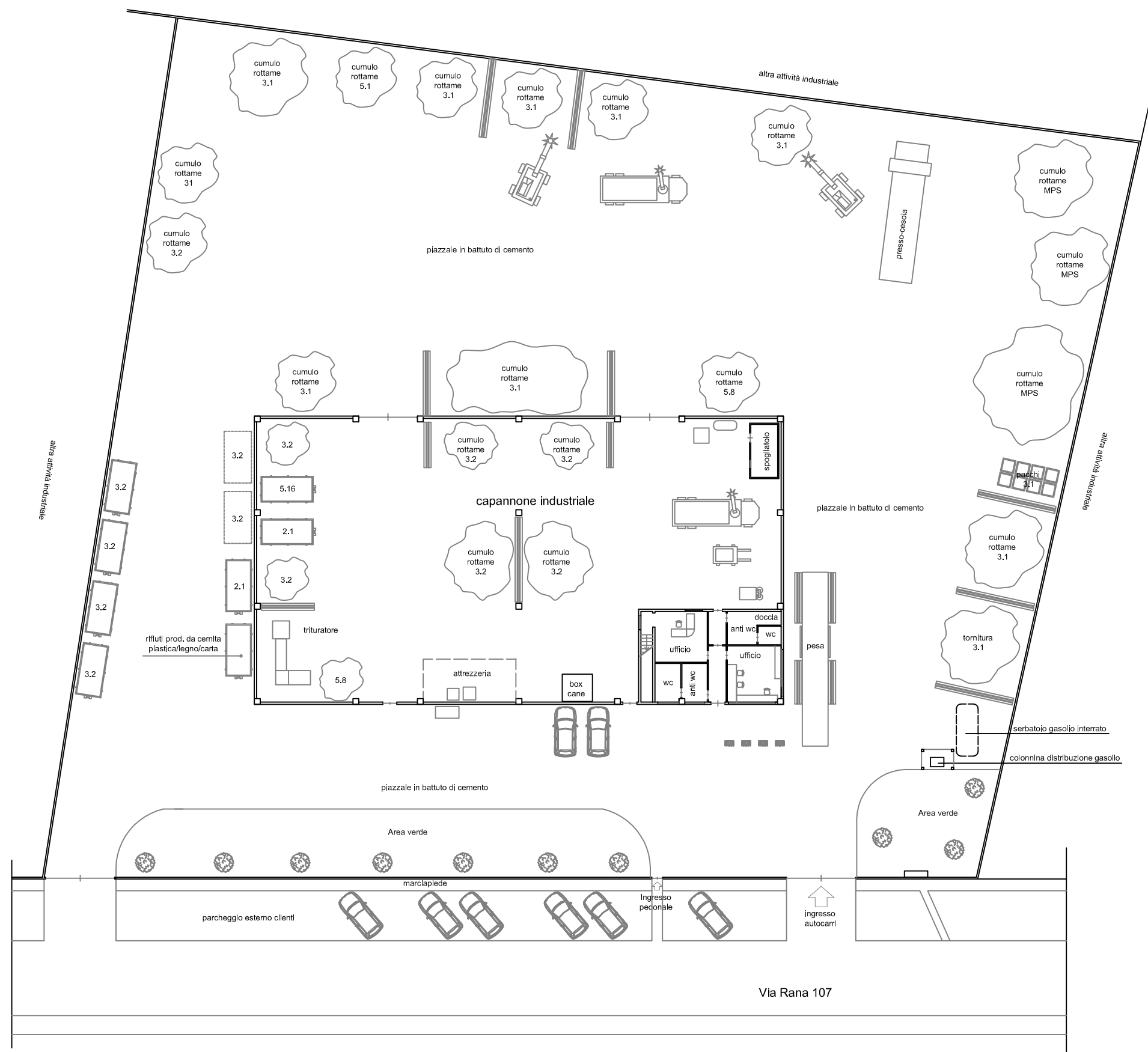

CLIENTE : **Borgoglio Rottami S.r.l.**  
 via Rana, 107 Z.I. D5 Fraz. Spinetta Marengo - 15047 Alessandria

OGGETTO : **ISTANZA DI RINNOVO TAL QUALE**  
**ART. 216 D.LGS 152/2006**

File :	Art 216 Borgoglio Rottami Srl.dwg	Revisione	Data
Scala :	-	Tavola	-
Operatore	P.R.	B	09/2017
Disegnatore	M.C.	C	

elaborazione  
**GESA S.n.c.**  
 di Pacini Riccardo e Prato Diego  
 L.go Cavour, 20 - 14019 - Villanova d'Asti (AT)  
 Tel. 0141/94.81.42 Fax 0141/18.50.210  
 e-mail [info@gesaservizi.it](mailto:info@gesaservizi.it)